BRUSSELS MOBILITY
MOBILITÉ BRUXELLOISE
SERVICE PUBLIC RÉGIONAL DE BRUXELLES
GEWESTELIJKE OVERHEIDSDIENST BRUSSEL

DIRECTION DES PROJETS ET TRAVAUX D'AMENAGEMENT DES VOIRIES

DIRECTIE PROJECTEN EN WERKEN INZAKE WEGINRICHTINGEN

Dossier par / Uitgevoerd door: 27/11/2023

B. 7821-4

Dessiné par / Ontworpen door: LAURA MINCHERONI GLISOVIC

Contrôlé par / Gecontroleerd door: Signature du chef de projet / Handtekening van de projectleider: Signature du chef de service / Handtekening van de dienstchef: NOVARS WILLEMELIS & DEK - Buro - Projets Verres - Ingénieur Conseil

N°	Objet / Voorwerp	Date / Datum	Par / Door
1	Retouches de mise en ref	JJJJ-00-00/00	
2	Version 2	JJJJ-00-00/00	
3	Version 3 - Enquête	JJJJ-00-00/00	
4	Version 4	JJJJ-00-00/00	

CONSTRUIRE VERSCHAF

Service d'attache / Hiërarchische verbondenheid: Intitulé / Intitulé de la Direction / Benaming van de Directie: Projets et Travaux d'aménagement des voiries / Projecten en Werken inzake Wegenrichtingen

Numéro de Dossier / Dossiernummer:

Signature du chef de projet / Handtekening van de projectleider: Signature du chef de service / Handtekening van de dienstchef:

N. CN. VANDERMEIR

Année Année / Jaar: 2024

COMMUNES DE Etterbeek Woluwe Saint-Pierre
Rond-point Montgomery jusqu'à la place Léopold II

Réaménagement de la voirie de la Tervuren entre la Port de Tervuren et la place Léopold II

VUE EN PLAN

GEMEENTEN Etterbeek Sint-Pieters-Woluwe
Rondpunt Montgomery tot Leopold II-square

Herinrichting van de weg van de Tervuren tussen de Tervuren Poort en de Leopold II-square

PLANOVUT

Plan annexe au Cahier Spécial des Charges / Plan bijgevoegd aan het Bijzonder Bestek N°: PROJ. 000000

LEGENDE

Eléments linéaires - Lineaire elementen

Revêtement - Bekleding
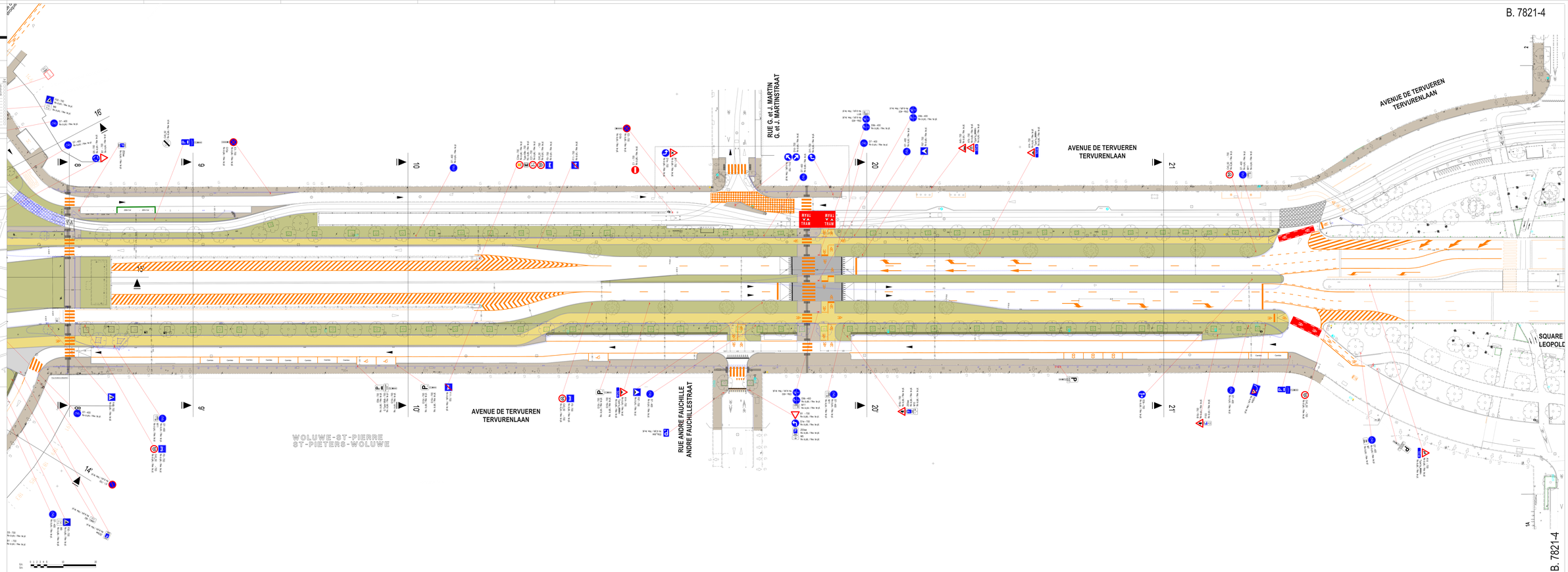
Mobilier urbain - Stadsmeubilair